

STAHLBETON-FERTIGGARAGEN TYP B 55 ALS DOPPELGARAGE

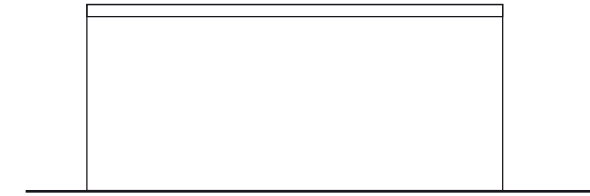

Meine Fertiggarage ist eine Marke der **hansebeton**

| | | | |
|-------------------------|--------------------------|----------------|----------------------|
| Hersteller | Hansebeton GmbH & Co. KG | Nutzfläche | 30,28 m ² |
| Zeichnungsnummer/Stand | B55rx2.dwg / 01.07.2005 | Bebaute Fläche | 32,89 m ² |
| Bezeichnung Typenstatik | B 5,50 / 2,98 / 2,46 | Umbauter Raum | 80,91 m ³ |
| | | Maßstab | 1:100 |



Seitenansicht

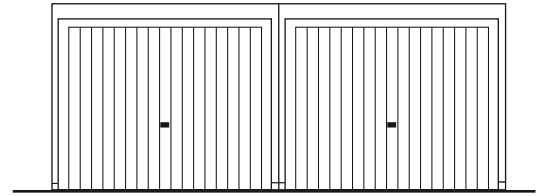

Toransicht

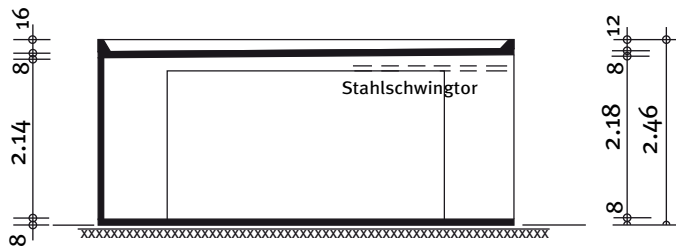

Schnitt

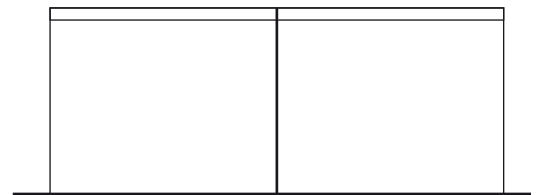

Rückansicht

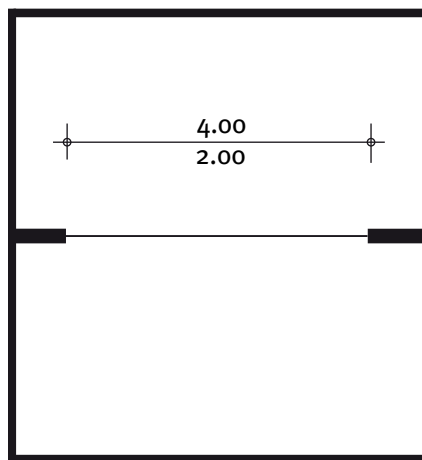

Grundriss

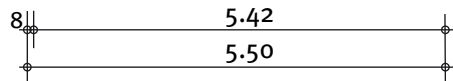
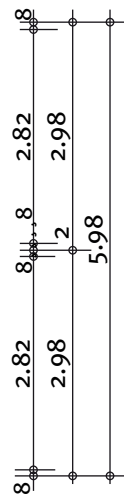

Bauherr: _____

Straße: _____

Wohnort: _____

Bauort: _____

Datum: _____

Unterschrift: _____