

# STAHLBETON-FERTIGGARAGEN TYP B 56 ALS DOPPELGARAGE

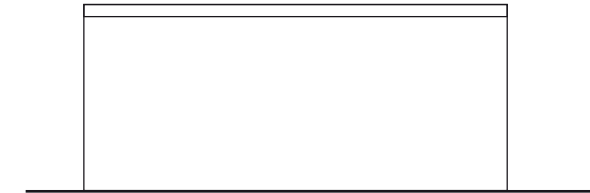

Meine Fertiggarage ist eine Marke der **hansebeton**

Hersteller	Hansebeton GmbH & Co. KG	Nutzfläche	30,85 m <sup>2</sup>
Zeichnungsnummer/Stand	B56rw2.dwg / 01.07.2005	Bebaute Fläche	33,49 m <sup>2</sup>
Bezeichnung Typenstatik	B 5,60 / 2,98 / 2,46	Umbauter Raum	82,38 m <sup>3</sup>
		Maßstab	1:100



Seitenansicht

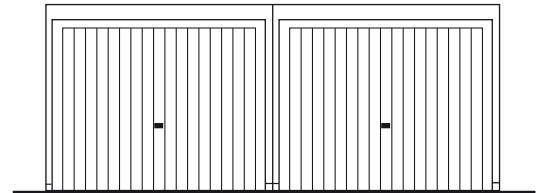

Toransicht

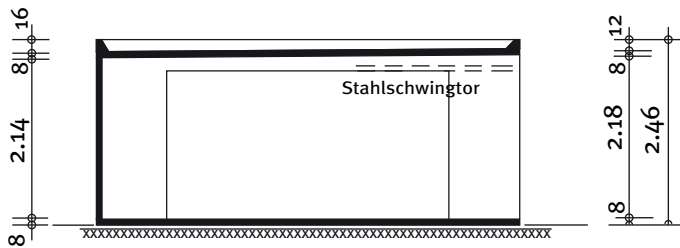

Schnitt

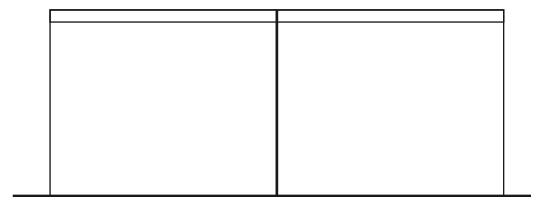

Rückansicht

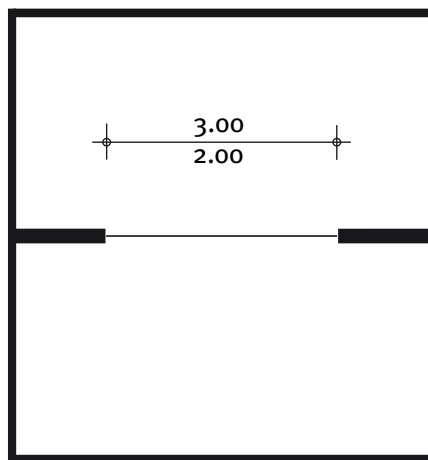

Grundriss

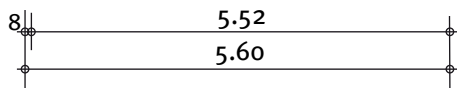
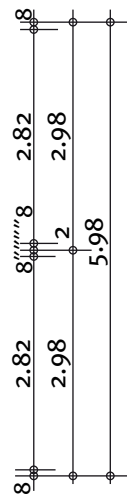

Bauherr: \_\_\_\_\_

Straße: \_\_\_\_\_

Wohnort: \_\_\_\_\_

Bauort: \_\_\_\_\_

Datum: \_\_\_\_\_

Unterschrift: \_\_\_\_\_