

STAHLBETON-FERTIGGARAGEN
Typ B 70 / 255
ALS REIHENGARAGE

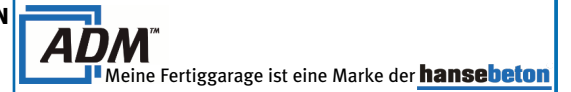

Hersteller	Hansebeton GmbH & Co. KG	Nutzfläche	19,32 m ²
Zeichnungsnummer/Stand	B70ra5.dwg / 01.07.2005	Bebaute Fläche	20,86 m ²
Bezeichnung Typenstatik	B 7,00 / 2,98 / 2,55	Umbauter Raum	51,32 m ³
		Maßstab	1:100

Anzahl Garagen	Gesamtlänge L (m)	Nutzfläche (m ²)	beb. Fläche (m ²)	umb. Raum (m ³)
2	5,98	38,77	41,86	106,74
3	8,98	62,14	62,86	160,29
4	11,98	82,86	83,86	213,84
5	14,98	103,58	104,86	267,39
6	17,98	124,30	125,86	320,94
7	20,98	145,02	146,86	374,49
8	23,98	165,74	167,86	428,04
9	26,98	186,46	188,96	481,85
10	29,98	207,18	209,86	535,14

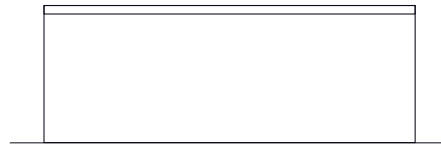

Seitenansicht 1

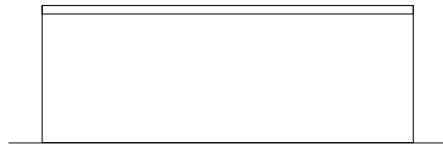

Seitenansicht 2

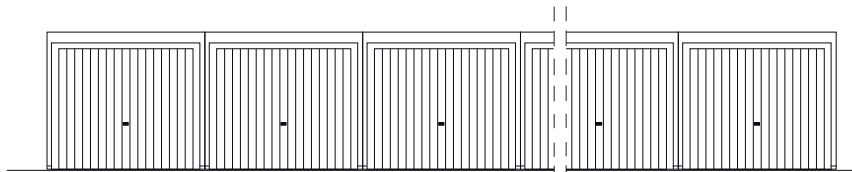

Toransicht

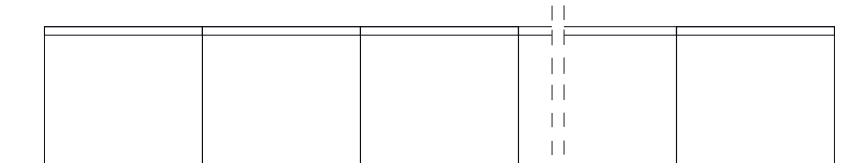

Rückansicht



Schnitt

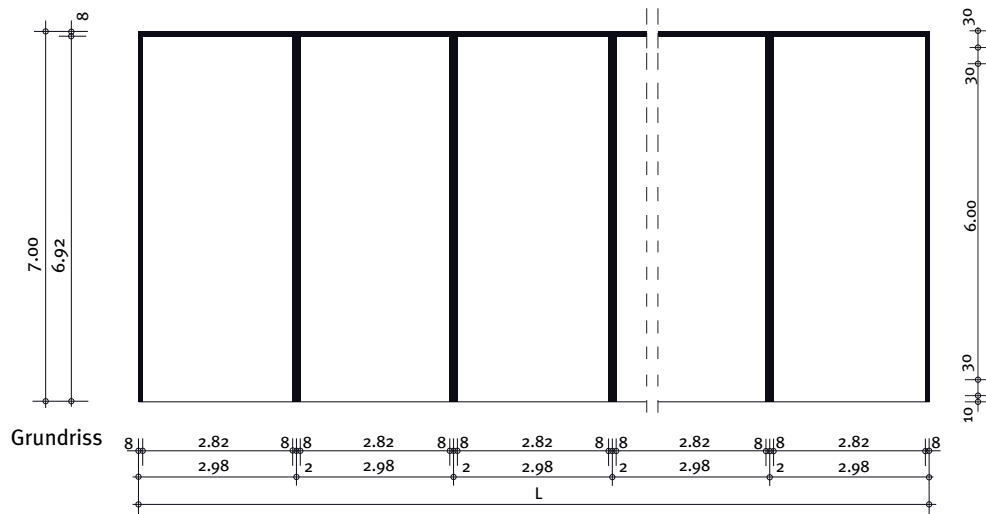

Grundriss

Bauherr: _____

Straße: _____

Wohnort: _____

Bauort: _____

Datum: _____

Unterschrift: _____