

STAHLBETON-FERTIGGARAGEN TYP N 55 ALS DOPPELGARAGE



Meine Fertiggarage ist eine Marke der **hansebeton**

Hersteller

Hansebeton GmbH & Co. KG

Nutzfläche 28,89 m²

Zeichnungsnummer/Stand

N55ra2.dwg / 01.07.2005

Bebaute Fläche 31,46 m²

Bezeichnung Typenstatik

N 5,50 / 2,85 / 2,46

Umbauter Raum 77,39 m³

Maßstab 1:100

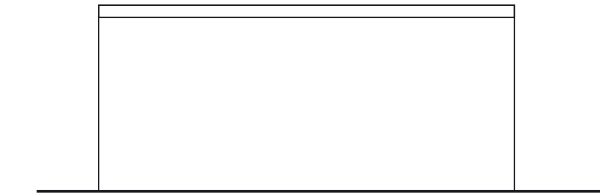

Seitenansicht

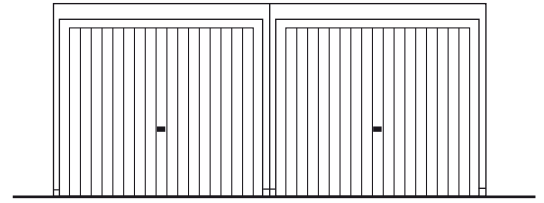

Toransicht

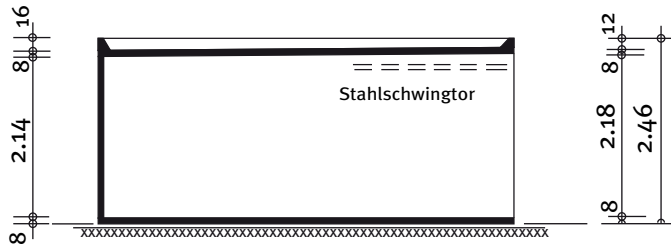

Schnitt

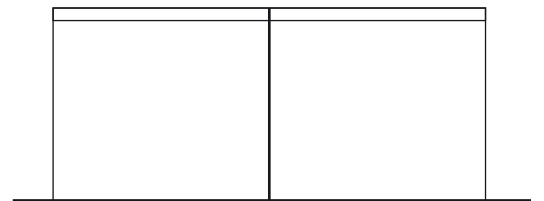

Rückansicht

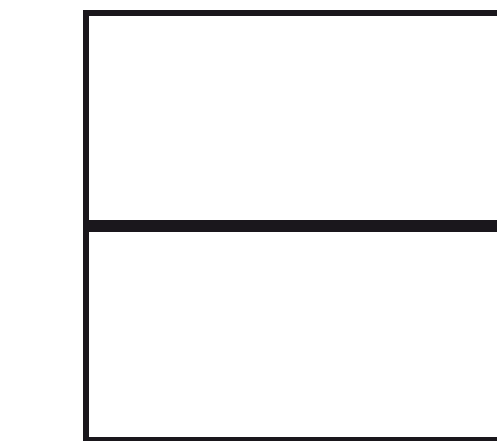

Grundriss

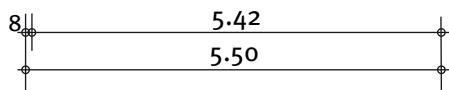
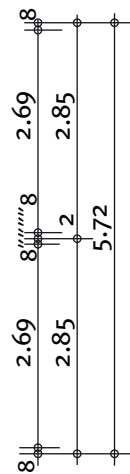

Bauherr: _____

Straße: _____

Wohnort: _____

Bauort: _____

Datum: _____

Unterschrift: _____