

STAHLBETON-FERTIGGARAGEN TYP N 60/255 ALS DOPPELGARAGE



Meine Fertiggarage ist eine Marke der **hansebeton**

Hersteller

Hansebeton GmbH & Co. KG

Nutzfläche 31,59 m²

Zeichnungsnummer/Stand

5N60rx2.dwg / 01.07.2005

Bebaute Fläche 34,32 m²

Bezeichnung Typenstatik

N 6,00 / 2,85 / 2,55

Umbauter Raum 87,52 m³

Maßstab 1:100

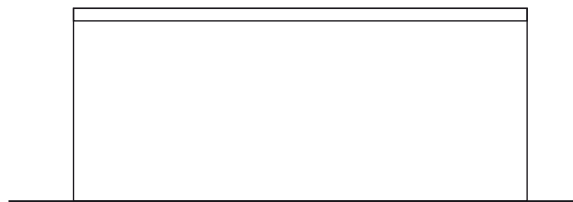

Seitenansicht

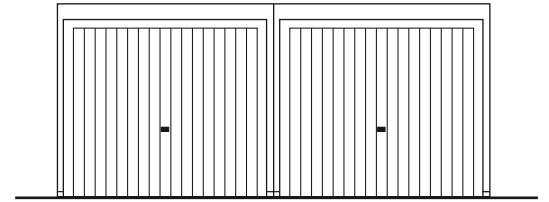

Toransicht

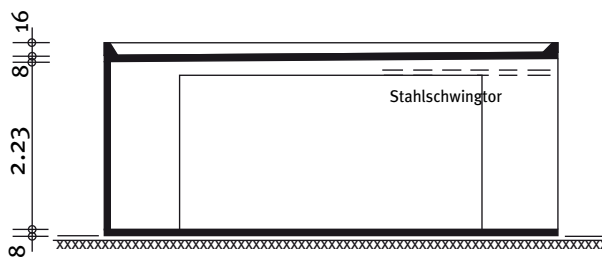

Schnitt

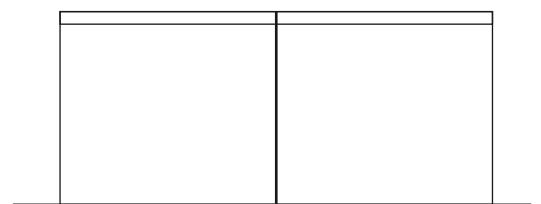
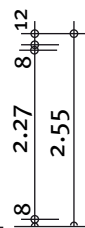

Rückansicht

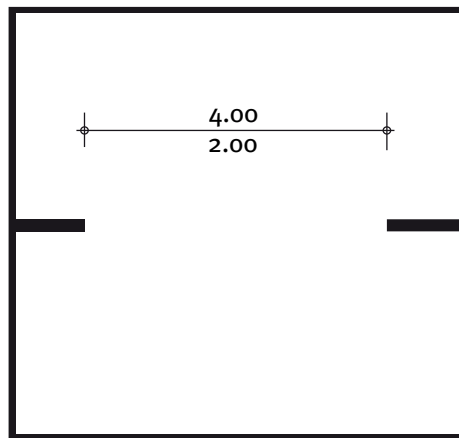

Grundriss

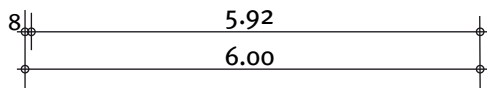
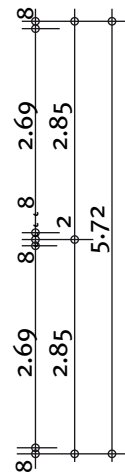

Bauherr: _____

Straße: _____

Wohnort: _____

Bauort: _____

Datum: _____

Unterschrift: _____