

STAHLBETON-FERTIGGARAGEN TYP S 25

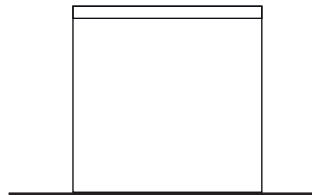

Meine Fertiggarage ist eine Marke der **hansebeton**

| | | | |
|-------------------------|--------------------------|----------------|----------------------|
| Hersteller | Hansebeton GmbH & Co. KG | Nutzfläche | 6,10 m ² |
| Zeichnungsnummer/Stand | S25a01.dwg / 01.01.2006 | Bebaute Fläche | 6,70 m ² |
| Bezeichnung Typenstatik | S 2,50 / 2,68 / 2,46 | Umbauter Raum | 16,48 m ³ |
| | | Maßstab | 1:100 |



Seitenansicht

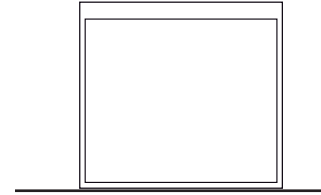

Vorderansicht

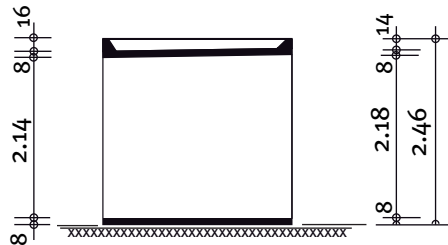

Schnitt

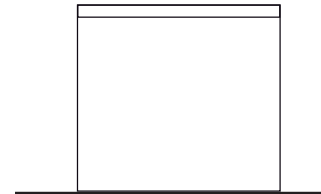

Rückansicht

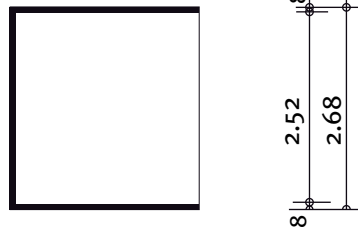

Grundriss

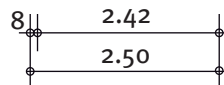

Bauherr: _____

Straße: _____

Wohnort: _____

Bauort: _____

Datum: _____

Unterschrift: _____