

STAHLBETON-FERTIGGARAGEN TYP S 56 ALS DOPPELGARAGE

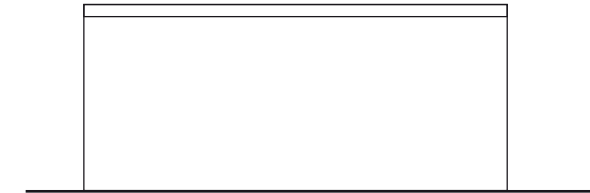

Meine Fertiggarage ist eine Marke der **hansebeton**

Hersteller	Hansebeton GmbH & Co. KG	Nutzfläche	27,58 m ²
Zeichnungsnummer/Stand	S56rw2.dwg / 01.07.2005	Bebaute Fläche	30,13 m ²
Bezeichnung Typenstatik	S 5,60 / 2,68 / 2,46	Umbauter Raum	74,11 m ³
		Maßstab	1:100



Seitenansicht

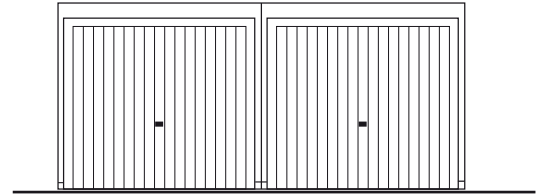

Toransicht

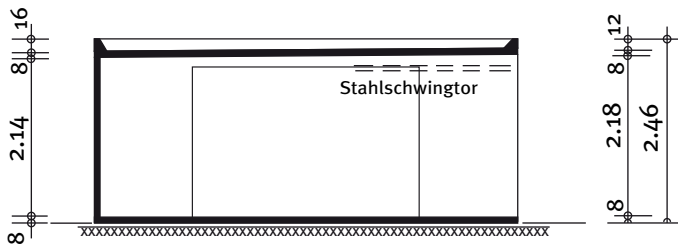

Schnitt

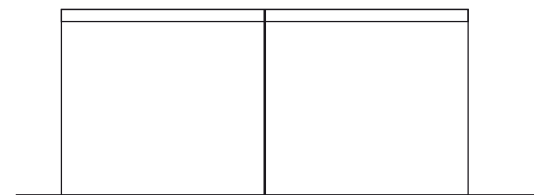

Rückansicht

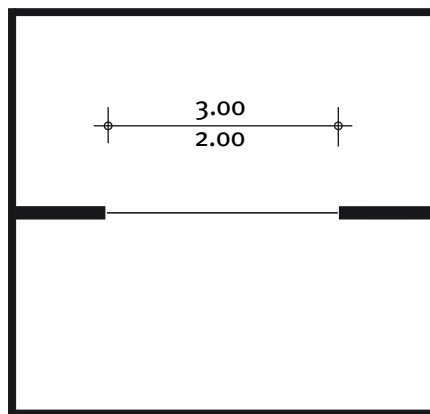

Grundriss

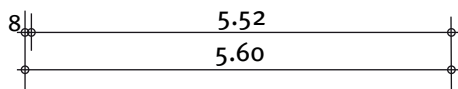
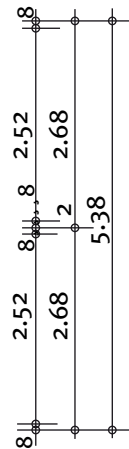

Bauherr: _____

Straße: _____

Wohnort: _____

Bauort: _____

Datum: _____

Unterschrift: _____